



SOUTH LA DECIDES

Community-Based Grant Making Initiative

Local Communities
Request for Proposals
Q&A Session

Friday, June 11, 2021

Iniciativa de Concesión de Subvenciones Basadas en la Comunidad

Comunidades Locales
Solicitud de Propuestas
Sesión de Preguntas y
Respuestas

Viernes, 11 de junio, 2021



SOUTH LA DECIDES

**Best Start Region 2 Announce
A new Round of Request for Proposals**

The Best Start Communities of Region 2 (West Athens, Compton/East Compton, Broadway Manchester and Watts/Willowbrook), invite you and your organizations to apply for funding through the South LA Decides and Community Change Fund Initiative, located within each respective community.

[FREQUENTLY ASKED QUESTIONS](#)

If you missed the South LA Decides Summit, watch it [HERE!](#)

[LEARN MORE](#)

SOUTH LA DECIDES



A total of up to \$200,000 will be awarded per each Best Start community. Awards will be made for a 12-MONTH period (anticipated: August 1, 2021 – July 31, 2022).

Work under this program must take place in one or more of the four Best Start Region 2 geographies. Funds awarded are intended to support work on priority issues (see page 4) that benefit residents and stakeholders of Best Start Region 2 and are not for individual or personal use.

CHC encourages applications from a spectrum of organizations, community groups and/or coalitions.

ENG | [ESP](#)





Best Start Communities, Region 2 ANNOUNCE A NEW ROUND OF REQUEST FOR PROPOSALS.

The Best Start Communities of Region 2 (West Athens, Compton/East Compton, Broadway Manchester and Watts/Willowbrook), invite you and your organizations to apply for funding through the South LA Decides and Community Change Fund Initiative, located within each respective community.

About South LA Decides and The Community Change Fund Initiative

South LA Decides is how Best Start Region 2 will expand grant making decisions to the residents of

Proposed Timelines:

-  June 5, 2021, at 2:00PM PST
Request for Proposals (RFPs) for the Best Start four (4) geographic areas.
-  June 9, 2021, 5:00PM
Questions and requests for additional information due
-  June 11, 2021, 10:00AM to 11:00 AM
Bidders/applicants Q&A webinar
-  June 18, 2021, 5:00PM PST
Full proposals due



About this Q&A Session

The purpose of this session is to provide information about the South LA Decides Community Based Grant Making Initiative: Local Communities Request for Proposals, and to give interested bidders/applicants the chance to ask questions regarding this funding opportunity.

Acerca de esta Sesión de Preguntas y Respuestas

El propósito de esta sesión es de comunicar información sobre la South LA Decide Iniciativa de Concesión de Subvenciones Basadas en la Comunidad: Solicitud de Propuestas de las Comunidades Locales, y darles a los postores / solicitantes interesados la oportunidad de hacer preguntas sobre esta oportunidad de financiamiento.

Agenda

- Important Dates And Deadlines
- About the Initiative
- Purpose of the Local RFP
- Priority Areas for Funding
- Eligibility
- Minimum Grant Amount
- How to Apply
- Completing the Budget
- Questions?

- **Fechas y Plazos Importantes**
- **Sobre la Iniciativa**
- **Próposito del RFP local**
- **Áreas prioritarias de fondos**
- **Eligibilidad**
- **Monto mínimo de la subvención**
- **Cómo Aplicar**
- **Completando el presupuesto**
- **Preguntas?**

Important Dates And Deadlines:

Fechas y Plazos Importantes:

June 5, 2021 Request for Proposals (RFPs) for West Athens priority areas released.	5 de junio de 2021 Solicitud de propuestas (RFPs) para las áreas prioritarias de West Athens publicadas.
June 9, 2021, 5:00PM Questions and Requests for Additional Information Due	9 de junio de 2021, 5:00pm Preguntas y solicitudes de información adicional debidas
June 11, 2021, 10:00AM to 11:00AM Bidders/Applicants Q&A Webinar	11 de junio de 2021, de 10:00am a 11:00am Seminario de preguntas y respuestas para postores/solicitantes
June 18, 2021, 5:00PM PST Full Proposals Due	18 de junio de 2021, 5:00pm PST Propuestas completas debidas
June 23, 2021, 4:00PM Applicants will attend Region 2 Townhall to present proposed projects to the community.	23 de junio de 2021, 4:00pm Los solicitantes asistirán al evento del ayuntamiento de la Región 2 para presentar los proyectos propuestos a la comunidad.
Week of July 5, 2021 Intent to Award Announcements	Semana del 5 de julio de 2021 Anuncios de Intención de Premiar

About South LA Decides

- South LA Decides expands grant making decisions to the residents of South LA and Compton.
- It ensures that residents of Region 2 are able to participate in the decision-making process to distribute funding to organizations working to increase the health and well-being of children aged prenatal – 5 living in South LA and Compton.

Acerca de South LA Decides

- South LA Decides amplía las decisiones sobre la concesión de subvenciones a los residentes de South LA y Compton.
- Garantiza que los residentes de la Región 2 puedan participar en el proceso de toma de decisiones para distribuir fondos a las organizaciones que trabajan para aumentar la salud y el bienestar de los niños en edad prenatal a 5 que viven en el sur de Los Ángeles y Compton.

The Community Based Grant Making Initiative

La Iniciativa de Concesión de Subvenciones Basada en la Comunidad

Supports the planning and implementation of projects focused on identifying and taking strategic actions to create policy solutions and/or improve systems of services around targeted priority issues in four local communities in South Los Angeles.

Apoya la planificación e implementación de proyectos enfocados en identificar y tomar acciones estratégicas para crear soluciones políticas y / o mejorar los sistemas de servicios acerca de temas prioritarios específicos en cuatro comunidades locales en el sur de Los Ángeles.

Purpose of the RFP

To identify qualified Region 2 area organizations and/or community groups to develop and implement projects focused on identifying and taking strategic actions to create policy solutions and/or improve systems of services around priority issues in four local communities.

Propósito del RFP (Solicitud de Propuestas)

Identificar organizaciones calificadas del área de la Región 2 y / o grupos comunitarios para desarrollar e implementar proyectos enfocados en identificar y tomar acciones estratégicas para crear soluciones de políticas y / o mejorar los sistemas de servicios en torno al empleo y salarios justos, la educación de la primera infancia y la inseguridad alimentaria.



Local Priorities
and Project
Examples /

Prioridades
Locales y
Ejemplos de
Proyectos

Broadway-Manchester

Parks and Green Spaces and/or Digital Access Action

- *Examples: Develop and implement a park safety plan of action; advocate for expanding local digital infrastructure funding.*

Parques y Espacios Verdes y/o Acción de Acceso Digital

- *Ejemplos: Desarrollar e implementar un plan de acción de seguridad del parque; Abogar por la expansión de la financiación de la infraestructura digital local.*

Watts/Willowbrook

Early Childhood Education and/or Mental Health

Examples: implement community-specific trauma and resilience informed learning environments for children; develop hubs to coordinate community services, to reduce social isolation, improve community mental health.

Salud Mental y/o Educación de la Primera Infancia

Ejemplos: implementar entornos de aprendizaje informados sobre el trauma y la resiliencia específicos de la comunidad para los niños; Desarrollar centros para coordinar los servicios comunitarios, reducir el aislamiento social, mejorar la salud mental de la comunidad.

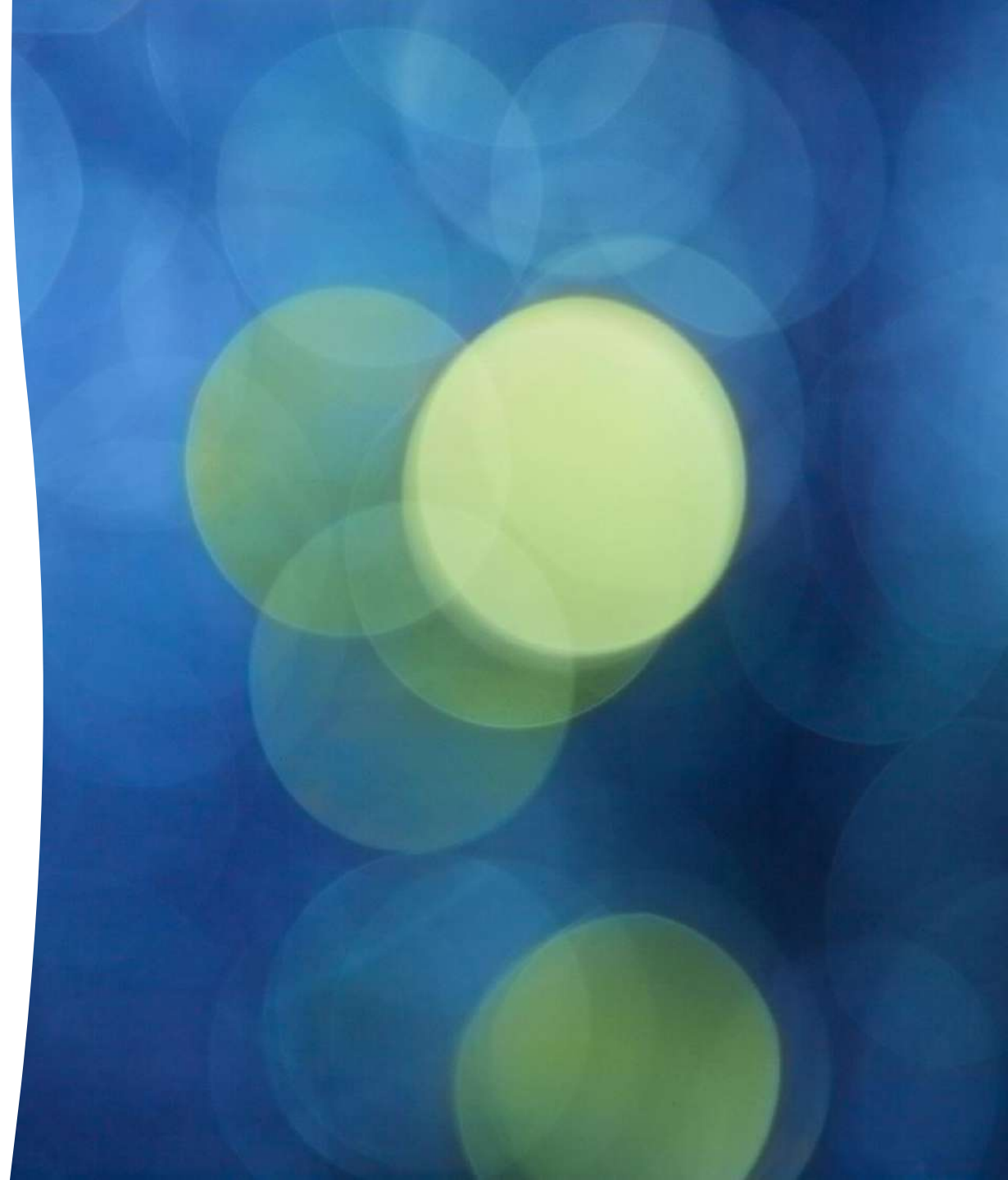

Compton/East Compton

Safe and Clean Communities, Early Childhood Education and/or Homeless Families

- *Examples: develop and implement plans to improve safety in public spaces; increase preschool access; campaign for city funding for homeless housing.*

Comunidades Seguras y Limpias y/o Educación de la Primera Infancia y/o Familias Sin Hogar

- *Ejemplos: desarrollar e implementar planes para mejorar la seguridad en los espacios públicos; aumentar el acceso al preescolar; campaña para la financiación municipal de viviendas para personas sin hogar.*

West Athens

Early Childhood Education and/or Parks and Green Spaces

- *Examples: sponsor for a ballot initiative that ensures access to universal preschool; assess park quality in West Athens and advocating for community desired upgrades.*

Educación Infantil y/o Parques y Espacios Verdes

- *Ejemplos: patrocinador de una iniciativa de votación que garantice el acceso al preescolar universal; evaluar la calidad del parque en el oeste de Atenas y abogar por las mejoras deseadas por la comunidad.*

Eligibility:

- 1. Lead applicant must be a tax-exempt organization under Section 501(c)(3) of the Internal Revenue Code.**
2. Must have previously conducted worked with one or more of the Best Start Region 2 communities (called Local Councils, formerly known as Community Partnerships).

Eligibilidad:

- 1. El solicitante principal debe ser una organización extenta de impuestos según el Artículo 501 (c) (3) del Código de Rentas Internas.**
2. Debe haber trabajado previamente con una o más de las comunidades de la Región 2 de Best Start (llamadas Consejos Locales, anteriormente conocidas como Asociaciones Comunitarias).

Eligibility:

Applicants must be headquartered in Best Start Region 2, however, if recommended and needed, applicants can subcontract to organizations with the necessary expertise who are located outside of Best Start Region 2. However, expectations shall remain the same for all other eligibility criteria.

Eligibilidad:

Los solicitantes deben tener su sede en la Región 2 de Best Start, sin embargo, si se recomienda y es necesario, los solicitantes pueden subcontratar a organizaciones con la experiencia necesaria que se encuentran fuera de la Región 2 de Best Start. No obstante, las expectativas seguirán siendo las mismas para todos los demás criterios de elegibilidad.

Award Amounts and Project Period

Cantidad de Subvenciones y Período de Proyectos

Each Local
Community will
award up to a total
of up to \$200,000.

The minimum award
size is \$50,000

Cada comunidad local
otorgará hasta un total
de hasta \$ 200,000.

El monto mínimo del
premio es de \$ 50,000

How to Apply

Submit a written application, including

- a. Written response to application questions (can be found starting on page 6 of the RFP), typed, in Word.
- b. Three references who can attest to your group/organization's ability to fulfill the proposed outcomes.
- c. Letters of Support from proposed project partner(s).

Optional:

Line-item budget (must use provided budget template)

Cómo Aplicar

Instrucciones para Solicitud por Escrito, incluso

- a. Respuesta escrita a las preguntas de la solicitud (se puede encontrar a partir de la página 6 de la RFP), mecanografiada, en Word.
- b. Tres referencias que pueden dar fe de la capacidad de su grupo / organización para cumplir con los resultados propuestos.
- c. Cartas de apoyo de los socios del proyecto propuestos.

Opcional:

Presupuesto de línea de pedido (debe utilizar la plantilla de presupuesto proporcionada)

How to Apply

Prepare a video and upload it to YouTube.

- 1-min - Name of organization, project title, summary of your proposed project.
- Submit video of up to 30 minutes that captures your project and describes why it should be funded.
- May be submitted in any language; CAPTIONS ARE NOT REQUIRED.
- Respond to all application questions but be clear and succinct in your responses.
- CHC and the Region 2 communities reserve the right to use submitted videos for informational purposes.

Cómo Aplicar

Prepara un video y súbelo a YouTube.

- Envíe un video de hasta 30 minutos que capture su proyecto y describa por qué debe financiarse.
- Puede enviarse en cualquier idioma; **NO SE REQUIEREN SUBTÍTULOS.**
- Responda a todas las preguntas de la solicitud, pero sea claro y conciso en sus respuestas.
- CHC y las comunidades de la Región 2 se reservan el derecho de utilizar los videos enviados con fines informativos.

Completing the Line-Item Budget (Optional)

I. Personnel

List all the staff that will be funded under this project with the % of full-time equivalency.

(1 FTE =Full-Time; .5 FTE=Part-Time)

II. Administrative Costs

Costs that support the operation of your organization (e.g., equipment, rent, office supplies, etc.)

III. Meeting Expenses

Costs directly related to your project (e.g., translation and interpretation, meeting materials/supplies, food, etc.)

IV. Other *(costs related to the project)*

10% indirect costs

Completando el Presupuesto del Artículo de Línea (Opcional)

I. Personal

Enumere todo el personal que será financiado bajo este proyecto con el % de equivalencia de tiempo completo.

(1 FTE =Tiempo Completo; .5 FTE=Tiempo Parcial)

II. Costos Administrativos

Costos que apoyan el funcionamiento de su organización (por ejemplo, equipo / material, alquiler, material de oficina, etc.)

III. Gastos de Reunión

Costos directamente relacionados con el proyecto (por ejemplo, traducción e interpretación, materiales / suministros para reuniones, comida, etc.)

IV. Otro *(costos relacionados con el proyecto)*

10% costos indirectos

How to Submit an Application

By 5:00pm on June 18th:

Email your completed application to swoods@chc-inc.org

Drop off a paper/hard copy of your application to:

Community Health Councils

Upload your video to YouTube, and send the link and other required information outlined in the RFP to swoods@chc-inc.org

Cómo Enviar una Solicitud

A las 5:00 pm del 18 de junio:

Envíe su solicitud completa por correo electrónico a swoods@chc-inc.org

Entregue una copia impresa / en papel de su solicitud a:

Community Health Councils

Sube tu video a YouTube y envía el enlace y otra información requerida descrita en la RFP a swoods@chc-inc.org

Next Steps

Applicants who pass the prescreen portion of the proposal review process are expected to attend Region 2 Townhall event on Thursday, June 24, 2021, from 4:00PM – 7:00pm to conduct a 5-to-10-minute presentation on their proposed project to the broader community.

Próximos Pasos

Se espera que los solicitantes que pasen la parte previa a la selección del proceso de revisión de la propuesta asistan al evento del Ayuntamiento de la Región 2 el jueves 23 de junio de 2021, de 4:00 p.m. a 7:00 p.m. para realizar una presentación de 5 a 10 minutos sobre su proyecto propuesto a la comunidad en general.

Project Management and Contacts

Gestión de proyectos y contactos

Questions about South LA Decides:

Preguntas sobre South LA Decides:

Michelle Burton, PhD

Chief Strategy Officer

Director, Social Change Institute

mburton@chc-inc.org

Questions about South LA Decides voting:

Preguntas sobre votación South LA Decides:

Albert Ramirez, MURP

Director of Strategic Initiatives

Community Health Councils (CHC)

aramirez@chc-inc.org

Questions about grant requirements, proposal format, submission:

Preguntas sobre requisitos de subvención, formato de propuestas, entregas:

Sadio Woods

Manager of Strategic Initiatives

Community Health Councils (CHC)

swoods@chc-inc.org

- Recordings of today's Q&A Session will be made available on the CHC and Region 2 Best Start Communities websites tomorrow.
- An updated Frequently Asked Questions document will be posted on both the CHC and Region 2 Best Start Communities websites on Monday, June 14th.

- Las grabaciones de la sesión de preguntas y respuestas de hoy estarán disponibles en los sitios web de CHC y las Comunidades Best Start de la Región 2 mañana.
- Se publicará un documento actualizado de Preguntas Frecuentes en los sitios web de CHC y las Comunidades Best Start de la Región 2 el lunes 14 de junio.

Questions?

Preguntas?